

Usul = CURCUNA

♩ = 200

NIHAVEND ŞARKI

(Dostun Kadir Bilmezse)

Beste = EROL GÜNGÖR

Güfte = SAMİ DERİNTUNA

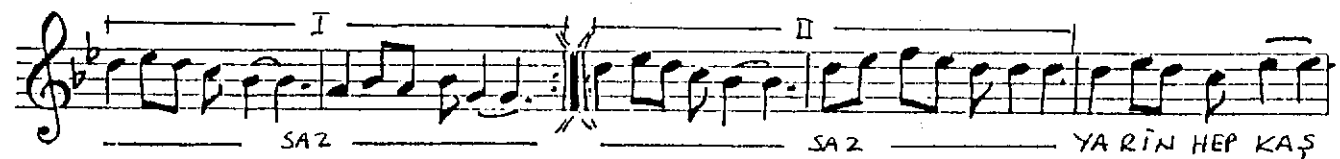
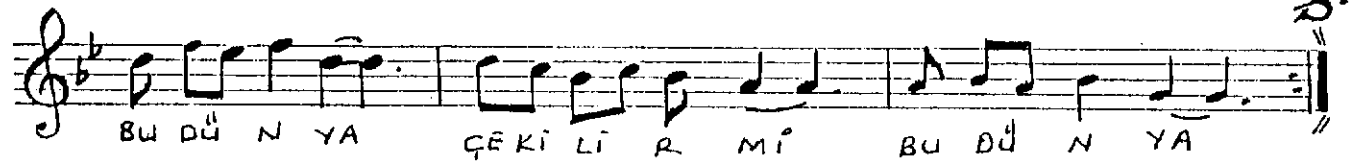
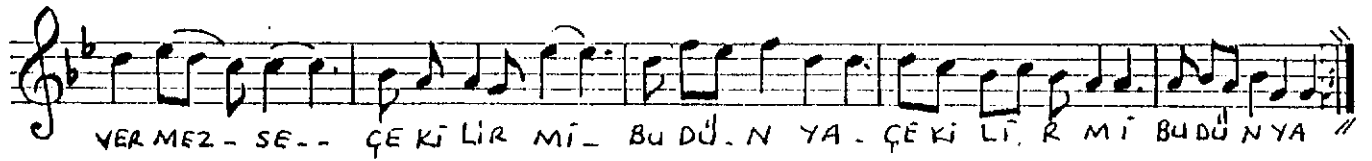
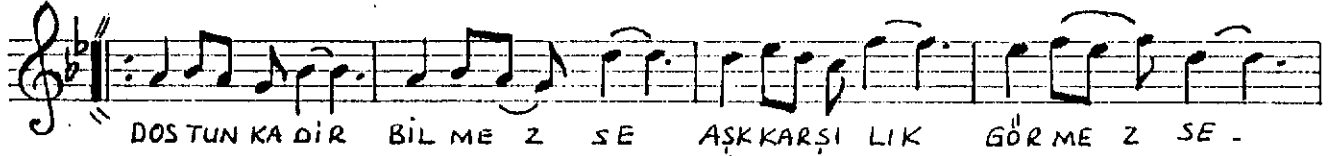

Uslu= (Dostun kadir bilmezse)

Beste = Erol Güngör
Güfle = Sami Derintuna

ÇATA - - R SA - ÇEKİ Lİ R Mİ - BU DÜ N YA - ÇEKİ Lİ R Mİ

BU DÜ - N YA SAZ - E LE ME KE DER BİT ME Z - SE -

GÖZ YAŞ LA RI - - DİN ME - Z SE SAZ -

İN SAN Bİ RAZ GÜL ME Z SE ÇEKİ Lİ R Mİ - BU DÜ N YA

ÇEKİ Lİ R Mİ BU DÜ N YA - - (San.) Hüseyn Güney

Dostun kadir bilmezse
Aşk karşılık görmezse
Mevlam sabır vermezse
Çekilir mi bu dünya

Elem keder bitmezse
Göz yaşları dinmezse
İnsan biraz gülmezse
Çekilir mi bu dünya

Dertler seni yakarsa
Gül kokmayıp batarsa
Yarın hep kas gatarsa
Çekilir mi bu dünya

(Sami Derintuna)